УПРАВЛЕНИЕ ФЕДЕРАЛЬНОЙ СЛУЖБЫ
ГОСУДАРСТВЕННОЙ СТАТИСТИКИ
ПО СВЕРДЛОВСКОЙ ОБЛАСТИ
И КУРГАНСКОЙ ОБЛАСТИ

Индексы потребительских цен по Курганской области

ноябрь 2023 года

УПРАВЛЕНИЕ ФЕДЕРАЛЬНОЙ СЛУЖБЫ
ГОСУДАРСТВЕННОЙ СТАТИСТИКИ
ПО СВЕРДЛОВСКОЙ ОБЛАСТИ
И КУРГАНСКОЙ ОБЛАСТИ

Индексы потребительских цен

по Курганской области

ноябрь 2023 года

01 ИНДЕКСЫ ПОТРЕБИТЕЛЬСКИХ ЦЕН

02 ИНДЕКСЫ ЦЕН НА ОТДЕЛЬНЫЕ ГРУППЫ И ВИДЫ ПРОДОВОЛЬСТВЕННЫХ ТОВАРОВ

03 ИНДЕКСЫ ЦЕН НА ОТДЕЛЬНЫЕ ГРУППЫ НЕПРОДОВОЛЬСТВЕННЫХ ТОВАРОВ

04 ИНДЕКСЫ ЦЕН И ТАРИФОВ НА УСЛУГИ

05 ИНДЕКСЫ ЦЕН И ТАРИФОВ НА ЖИЛИЩНО-КОММУНАЛЬНЫЕ УСЛУГИ

*Ежемесячные данные оперативной статистики

ИНДЕКСЫ ПОТРЕБИТЕЛЬСКИХ ЦЕН

ноябрь 2023 г. в % к предыдущему месяцу

ИПЦ **100,81**

Все товары **100,85**

Продовольственные товары **101,13**

Непродовольственные товары **100,56**

Услуги **100,60**

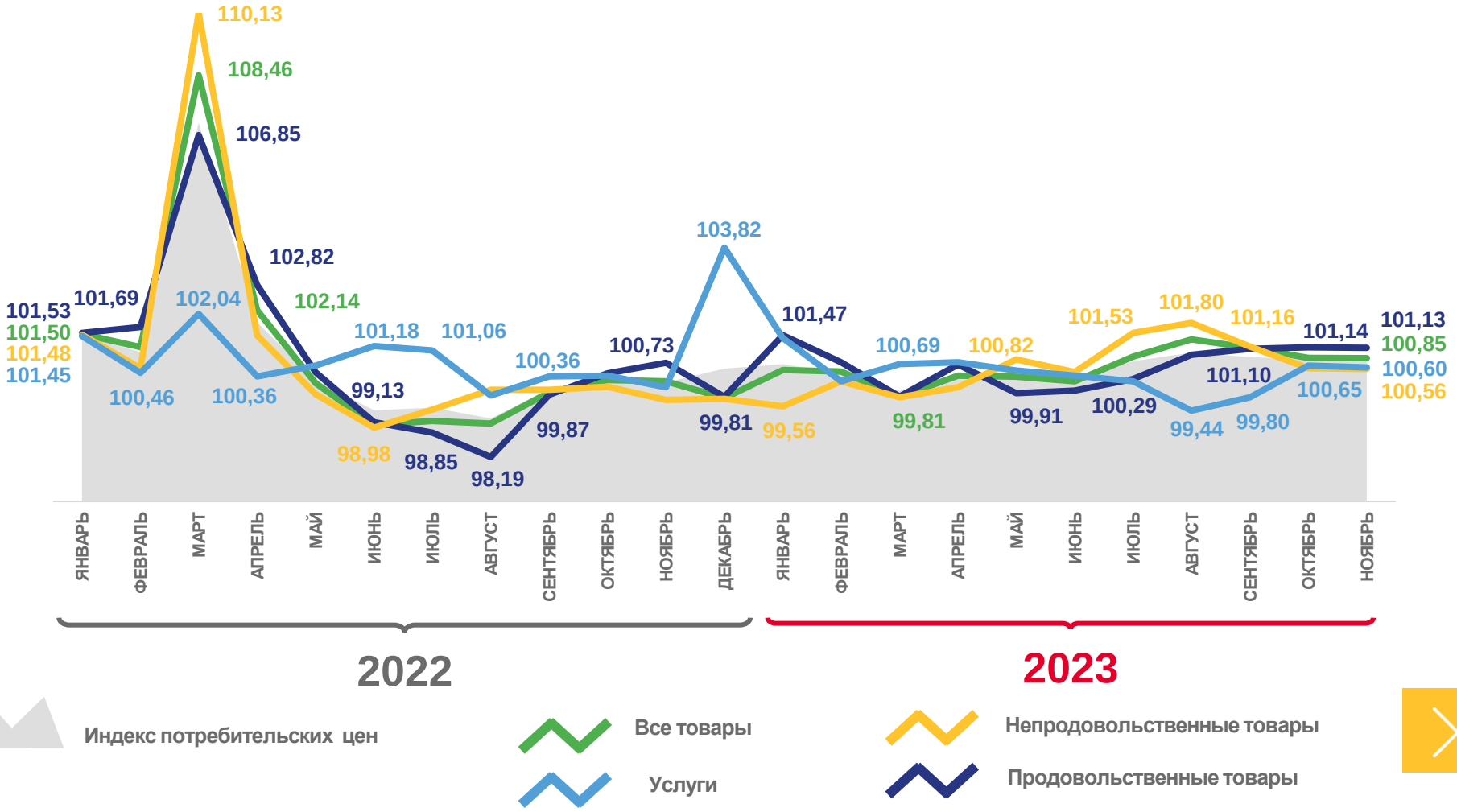

ИНДЕКСЫ ПОТРЕБИТЕЛЬСКИХ ЦЕН

ноябрь 2023 г. в % к декабрю предыдущего года

ИПЦ	106,65
Все товары	107,09
Продовольственные товары	107,43
Непродовольственные товары	106,76
Услуги	104,75

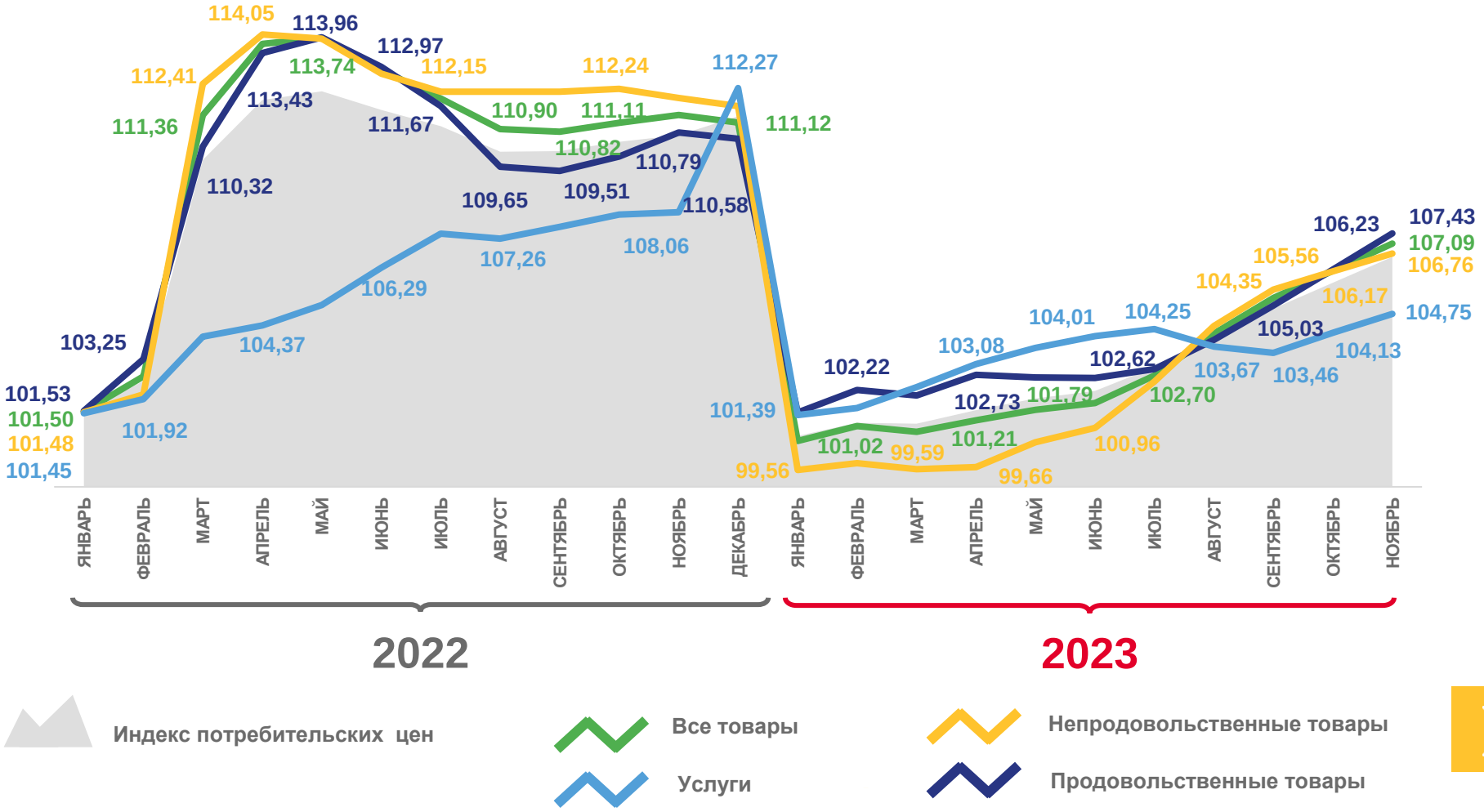

ИНДЕКСЫ ПОТРЕБИТЕЛЬСКИХ ЦЕН

ноябрь 2023 г. в % к соответствующему месяцу предыдущего года

ИПЦ **107,26**

Все товары **106,85**

Продовольственные товары **107,23**

Непродовольственные товары **106,50**

Услуги **108,75**

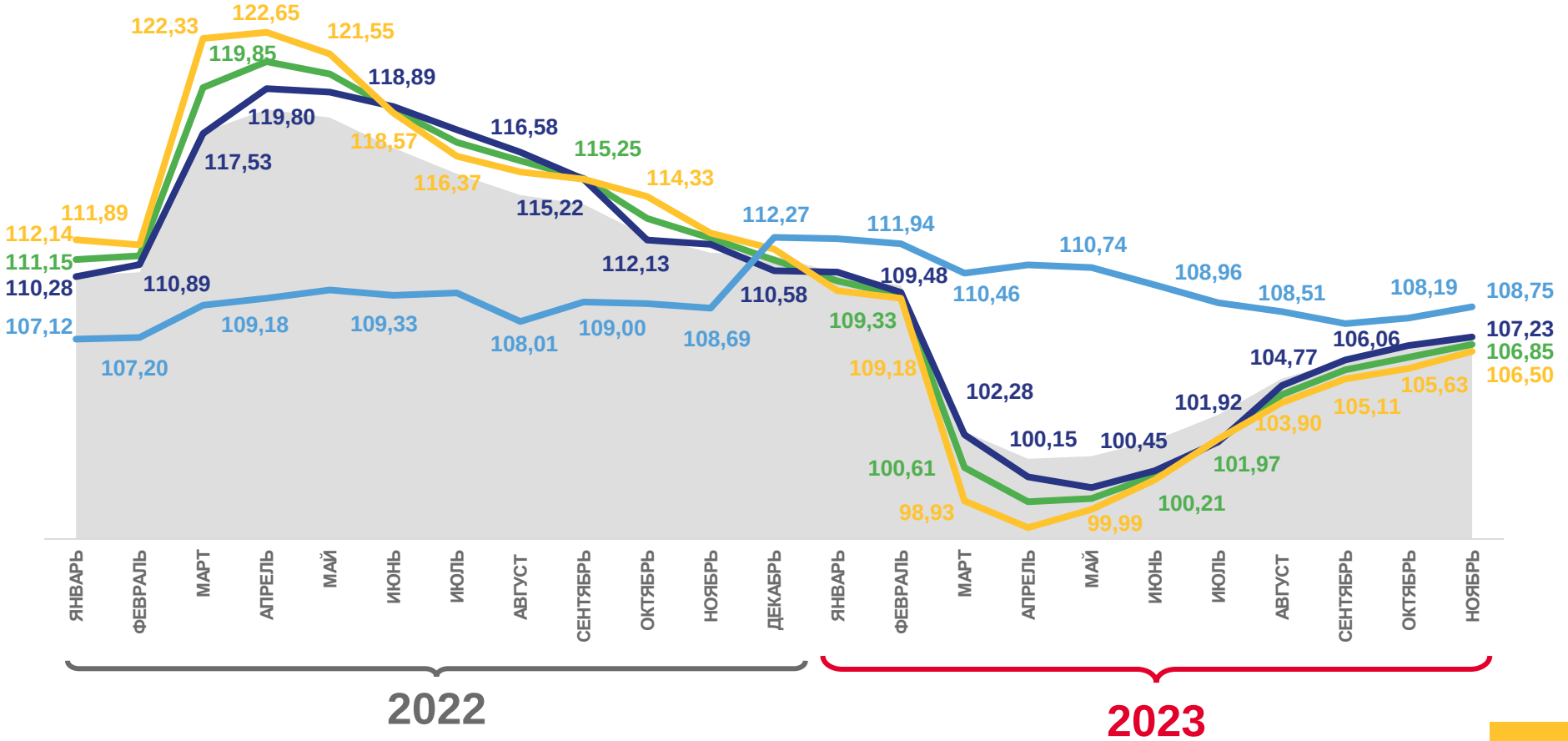

ИНДЕКСЫ ЦЕН НА ОТДЕЛЬНЫЕ ГРУППЫ И ВИДЫ ПРОДОВОЛЬСТВЕННЫХ ТОВАРОВ

ноябрь 2023 г. в % к предыдущему месяцу

Продовольственные товары	**101,13**
Яйца куриные	**114,16**
Плодоовощная продукция, включая картофель	**102,72**
Кондитерские изделия	**100,74**
Крупа и бобовые	**99,59**
Сахар-песок	**95,10**

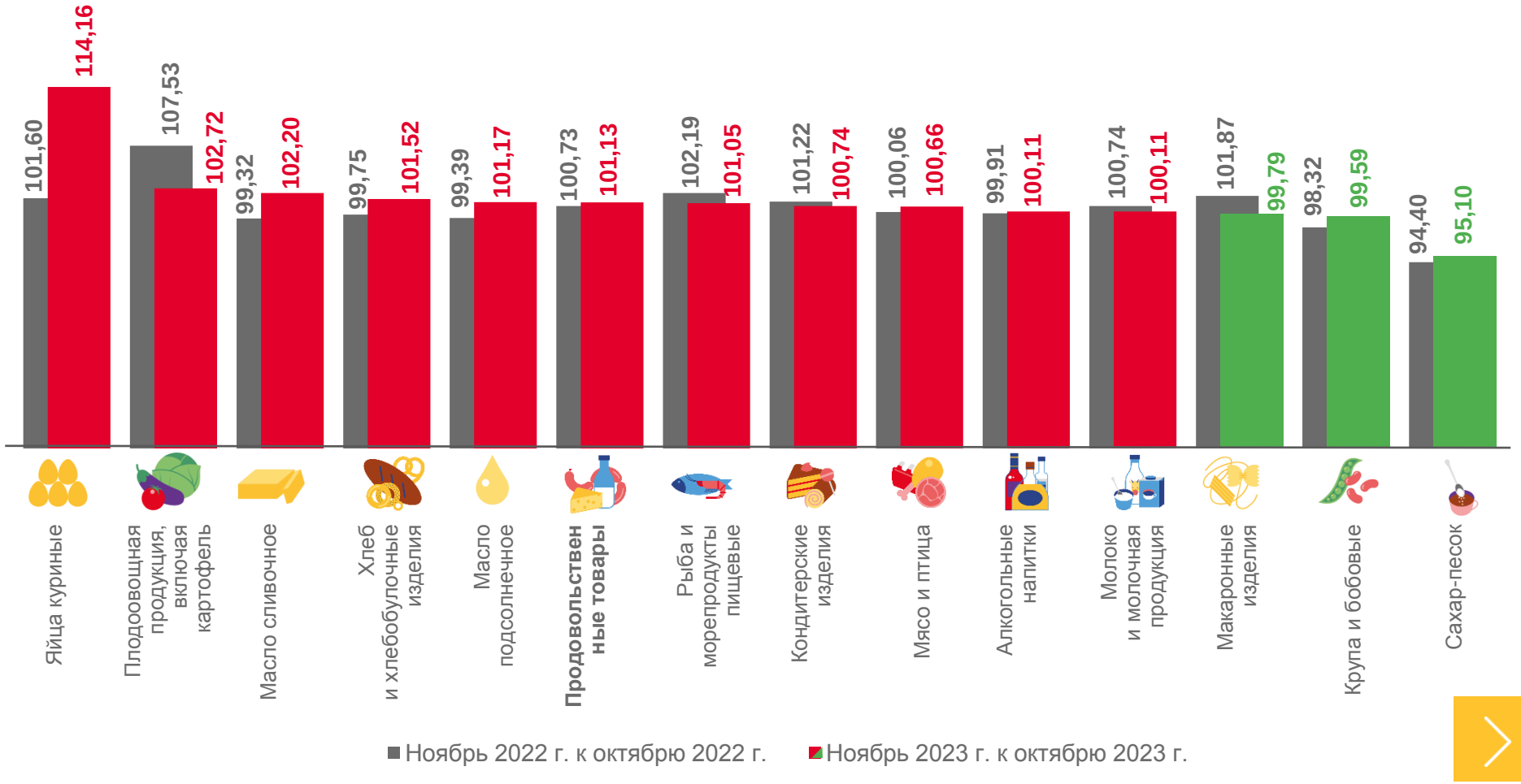

ИНДЕКСЫ ЦЕН НА ХЛЕБ И ХЛЕБОБУЛОЧНЫЕ ИЗДЕЛИЯ

ноябрь 2023 г. в % к предыдущему месяцу

101,52
Хлеб и хлебобулочные изделия

101,77
Хлеб и булочные изделия из пшеничной муки различных сортов

101,68
Бараночные изделия

101,51
Булочные изделия сдобные из муки высшего сорта штучные

98,01
Хлопья из злаков (сухие завтраки)

СРЕДНИЕ ЦЕНЫ НА ХЛЕБ И ХЛЕБОБУЛОЧНЫЕ ИЗДЕЛИЯ

▲78,36 ₽ ▲178,28 ₽ ▲66,55 ₽ ▲284,16 ₽ ▲335,43 ₽

СРЕДНИЕ ЦЕНЫ НА ПЛОДООВОЩНУЮ ПРОДУКЦИЮ

ноябрь 2023 г., рублей за килограмм

Яблоки, кг	▲ 120,34 ₽
Лимоны, кг	▼ 178,98 ₽
Апельсины, кг	▼ 193,24 ₽
Груши, кг	▲ 261,06 ₽
Виноград, кг	▼ 232,02 ₽
Бананы, кг	▼ 144,70 ₽
Помидоры свежие, кг	▲ 210,58 ₽
Картофель, кг	▼ 22,03 ₽
Свёкла столовая, кг	▼ 30,07 ₽
Морковь, кг	▲ 46,82 ₽
Капуста белокочанная свежая, кг	▲ 27,46 ₽
Огурцы свежие, кг	▲ 127,95 ₽
Лук репчатый, кг	▲ 28,26 ₽
Чеснок, кг	▲ 336,94 ₽
Зелень свежая, кг	▼ 684,15 ₽
Орехи, кг	▼ 880,82 ₽
Сухофрукты, кг	▲ 599,12 ₽

ИНДЕКСЫ ЦЕН НА ОТДЕЛЬНЫЕ ГРУППЫ И ВИДЫ ПРОДОВОЛЬСТВЕННЫХ ТОВАРОВ

ноябрь 2023 г. в % к декабрю предыдущего года

Продовольственные товары	**107,43**
Яйца куриные	139,58
Плодоовощная продукция, включая картофель	121,44
Масло сливочное	106,24
Крупа и бобовые	96,83
Макаронные изделия	92,52

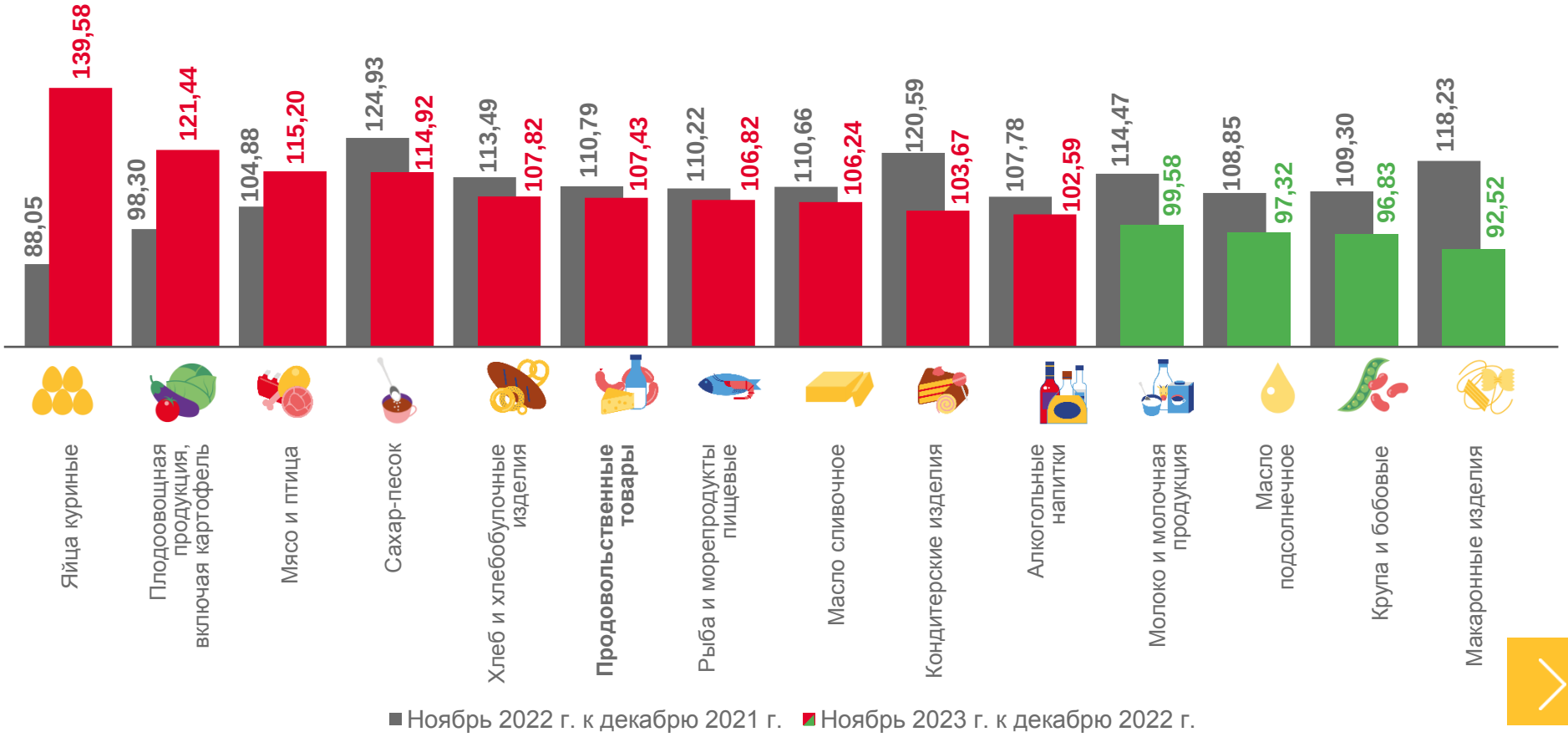

ИНДЕКСЫ ЦЕН НА ОТДЕЛЬНЫЕ ГРУППЫ НЕПРОДОВОЛЬСТВЕННЫХ ТОВАРОВ

ноябрь 2023 г. в % к предыдущему месяцу

Непродовольственные товары — **100,56**

Мебель — **101,93**

Моющие и чистящие средства — **101,72**

Телерадиотовары — **99,13**

Электротовары и другие бытовые приборы — **97,88**

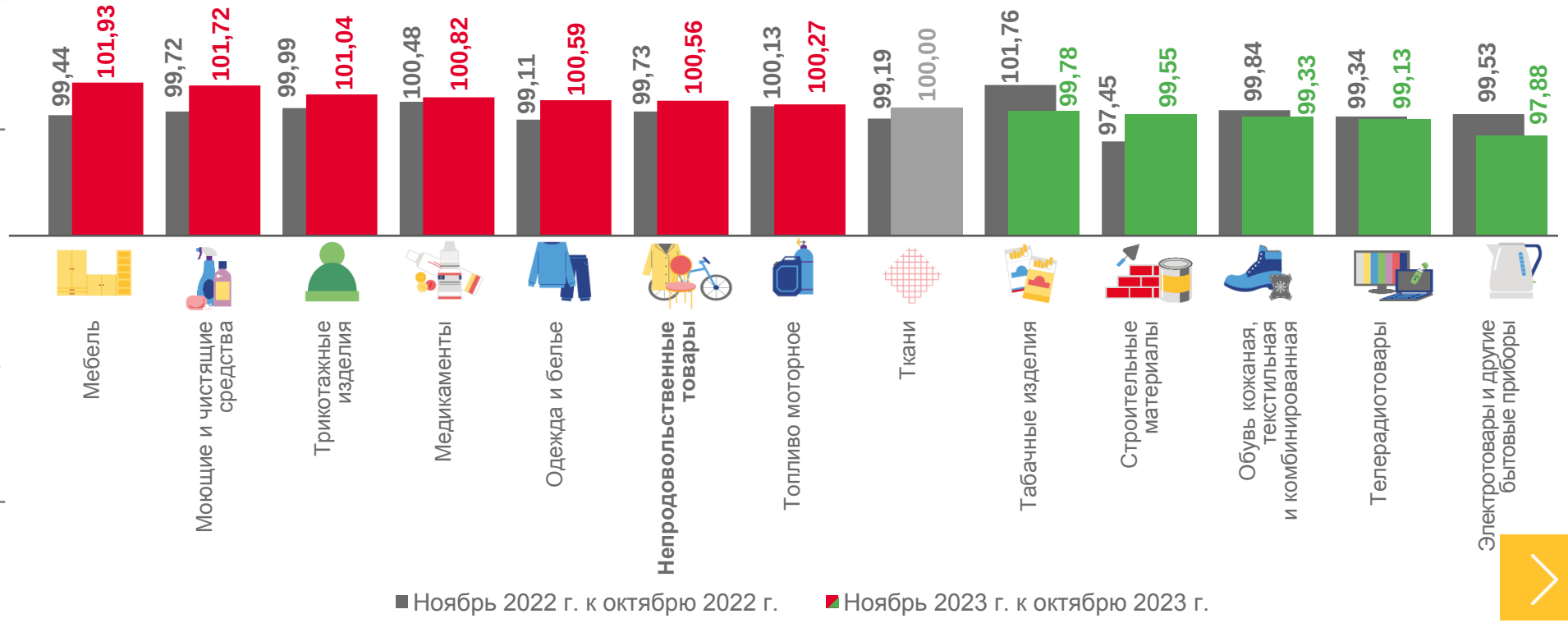

ИНДЕКСЫ ЦЕН НА СТРОИТЕЛЬНЫЕ МАТЕРИАЛЫ

ноябрь 2023 г. в % к предыдущему месяцу

Строительные материалы	**99,55**
Мойка из нержавеющей стали для кухни	**101,67**
Еврошифер	**101,07**
Линолеум	**100,00**
Металлочерепица	**100,00**
Плиты древесностружечные, ориентированно-стружечные	**98,82**
Доска обрезная	**95,29**

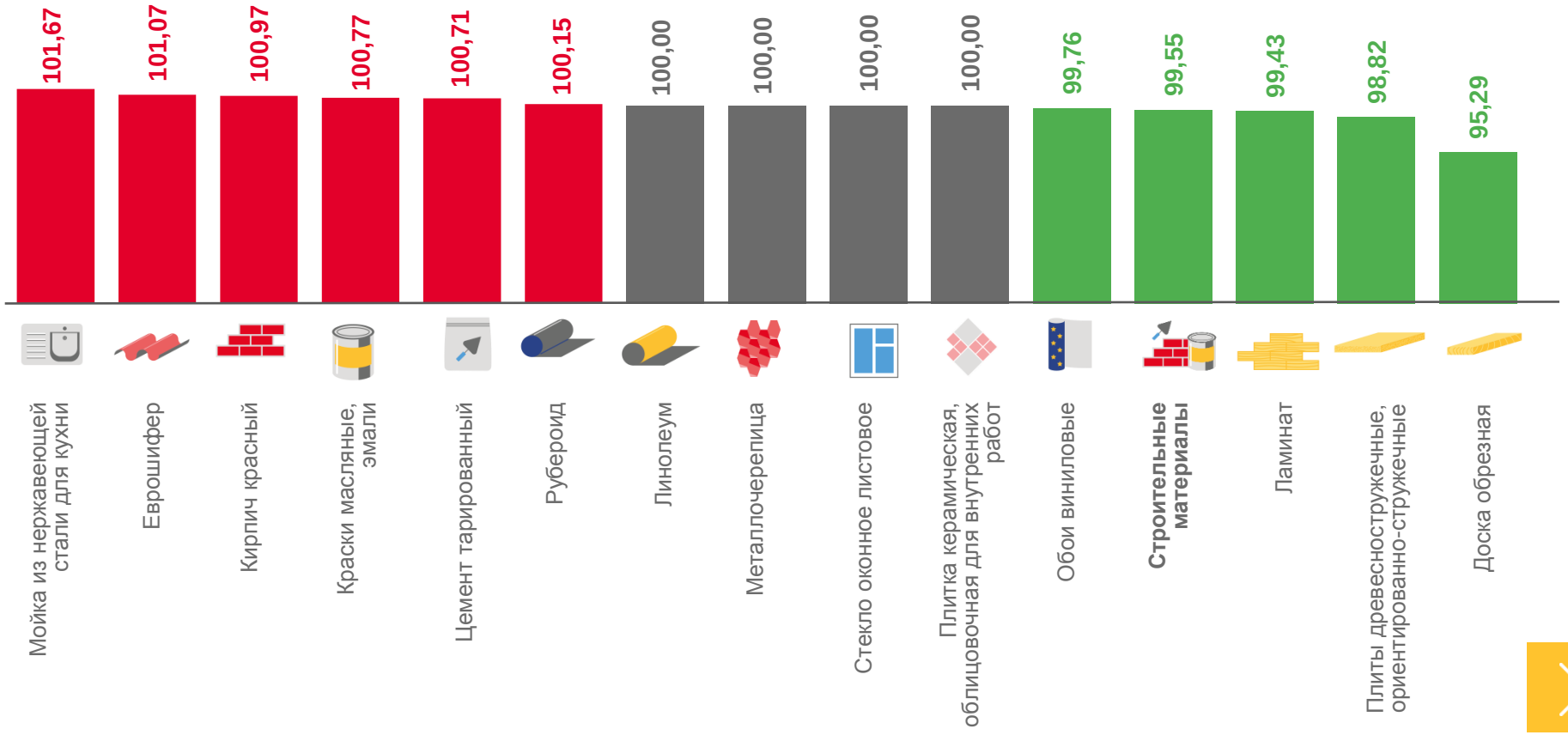

ИНДЕКСЫ ЦЕН НА ТОПЛИВО МОТОРНОЕ

ноябрь 2023 г. в % к предыдущему месяцу

Топливо моторное	**100,27**
Газовое моторное топливо	103,71
Дизельное топливо	100,74
Бензин автомобильный марки АИ-92	100,01
Бензин автомобильный марки АИ-98 и выше	100,00

СРЕДНИЕ ЦЕНЫ НА ТОПЛИВО МОТОРНОЕ				
▲ 23,68 ₽	▲ 62,05 ₽	▲ 51,25 ₽	▲ 47,09 ₽	65,70 ₽

ИНДЕКСЫ ЦЕН НА ЖИЗНЕННО НЕОБХОДИМЫЕ И ВАЖНЕЙШИЕ ЛЕКАРСТВЕННЫЕ ПРЕПАРАТЫ

ноябрь 2023 г. в % к предыдущему месяцу

ЖНВЛП	100,53
Панкреатин, 10 таблеток	103,43
Ацетилсалициловая кислота (Аспирин отечественный), 500 мг	102,78
Дротаверин (Но-шпа), 40 мг	100,17
Супрастин, 25 мг	98,20
Амброксол, 30 мг	95,25

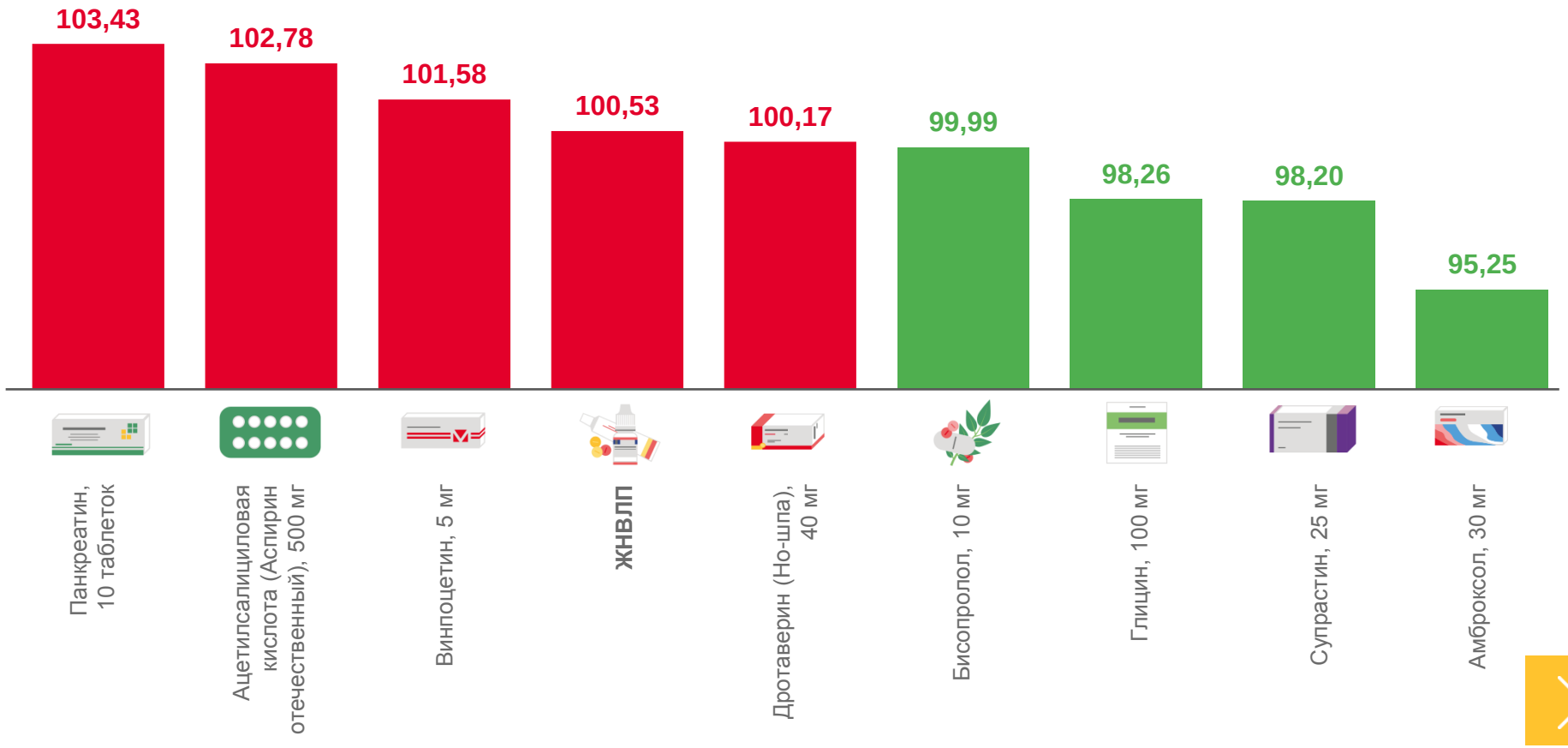

ИНДЕКСЫ ЦЕН НА ОТДЕЛЬНЫЕ ГРУППЫ НЕПРОДОВОЛЬСТВЕННЫХ ТОВАРОВ

ноябрь 2023 г. в % к декабрю предыдущего года

Непродовольственные товары	**106,76**
Медикаменты	**109,38**
Мебель	**107,77**
Моющие и чистящие средства	**94,86**
Телерадиотовары	**90,93**

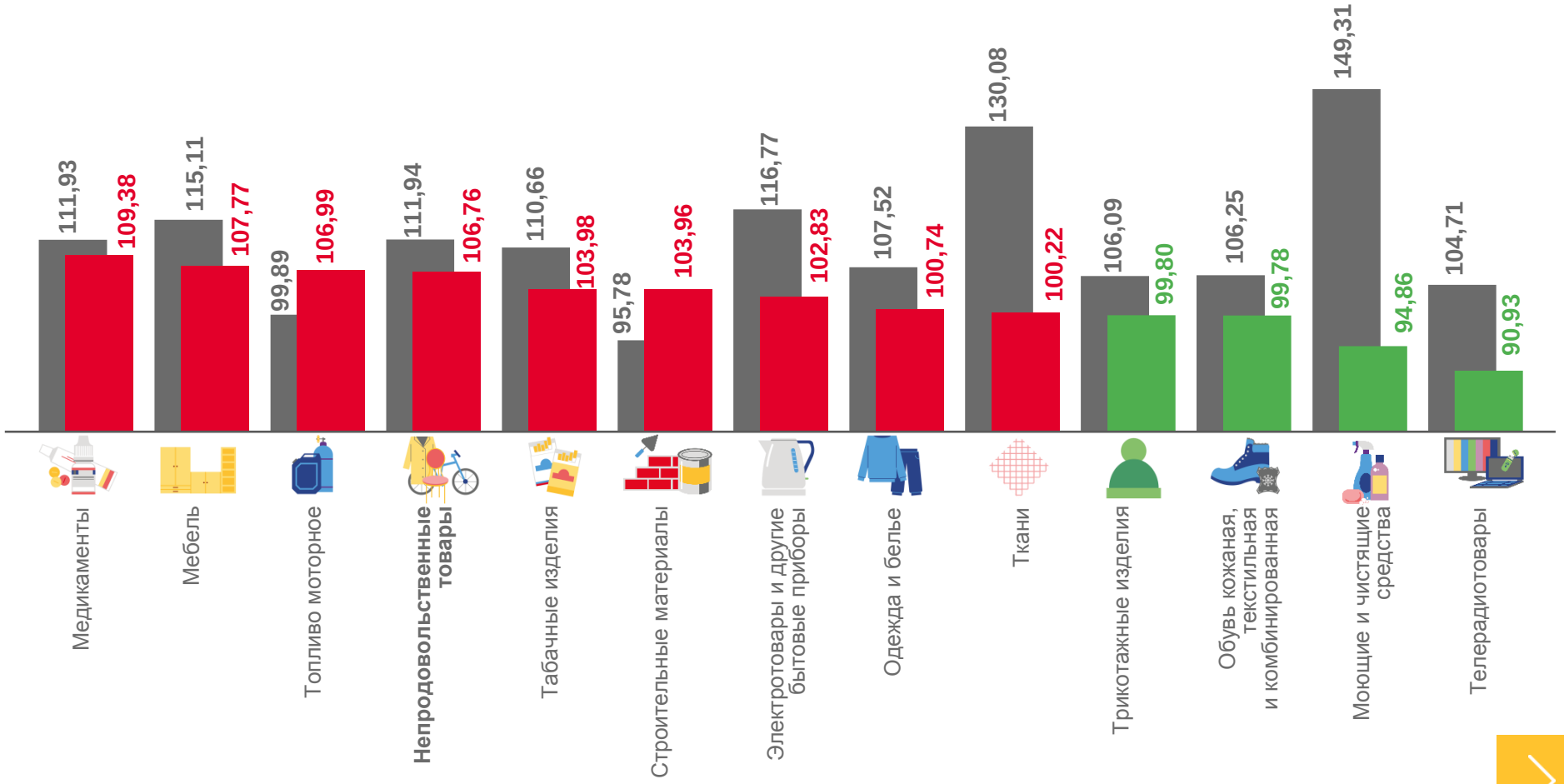

ИНДЕКСЫ ЦЕН И ТАРИФОВ НА УСЛУГИ

ноябрь 2023 г. в % к предыдущему месяцу

Услуги 100,60

Пассажирского транспорта 103,54

Почтовой связи 102,44

Ветеринарные 100,00

Зарубежного туризма 89,76

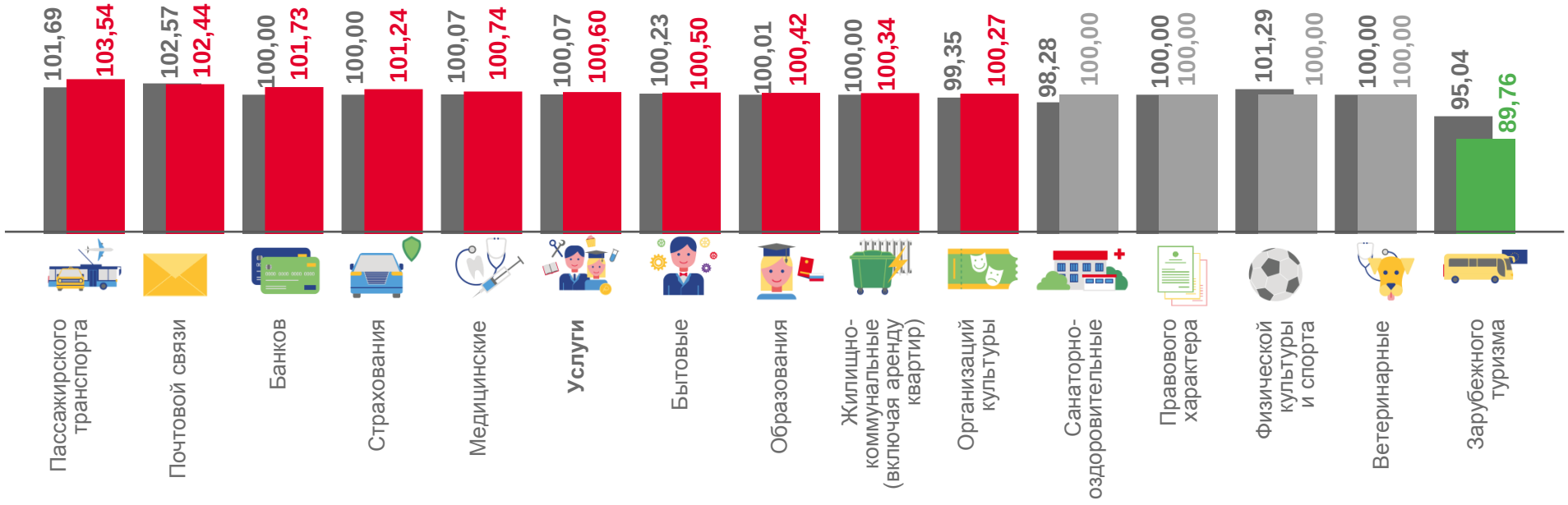

СРЕДНИЕ ЦЕНЫ НА МЕДИЦИНСКИЕ УСЛУГИ

ноябрь 2023 г., рублей

796,72 ₽
Первичный консультативный прием у врача специалиста, посещение

337,53 ₽
Общий анализ крови, анализ

10 848,38 ₽
Изготовление съемного протеза, протез

3 577,93 ₽
Пребывание пациента в круглосуточном стационаре, койко-день

296,44 ₽
Первичный консультативный осмотр больного у стоматолога, посещение

6 888,25 ₽
Изготовление коронки, шт,

1 326,06 ₽
Ультразвуковое исследование брюшной полости, исследование

1 706,49 ₽
Удаление зуба под местным обезболиванием, удаление

402,66 ₽
Лечебный массаж, сеанс

193,73 ₽
Физиотерапевтическое лечение, процедура

2 425,04 ₽
Лечение кариеса, пломба

ИНДЕКСЫ ЦЕН И ТАРИФОВ НА УСЛУГИ

ноябрь 2023 г. в % к декабрю предыдущего года

Услуги	**104,75**
Зарубежного туризма	**147,91**
Банков	**127,17**
Медицинские	**107,94**
Жилищно-коммунальные (включая аренду квартир)	**101,02**
Страхования	**99,49**

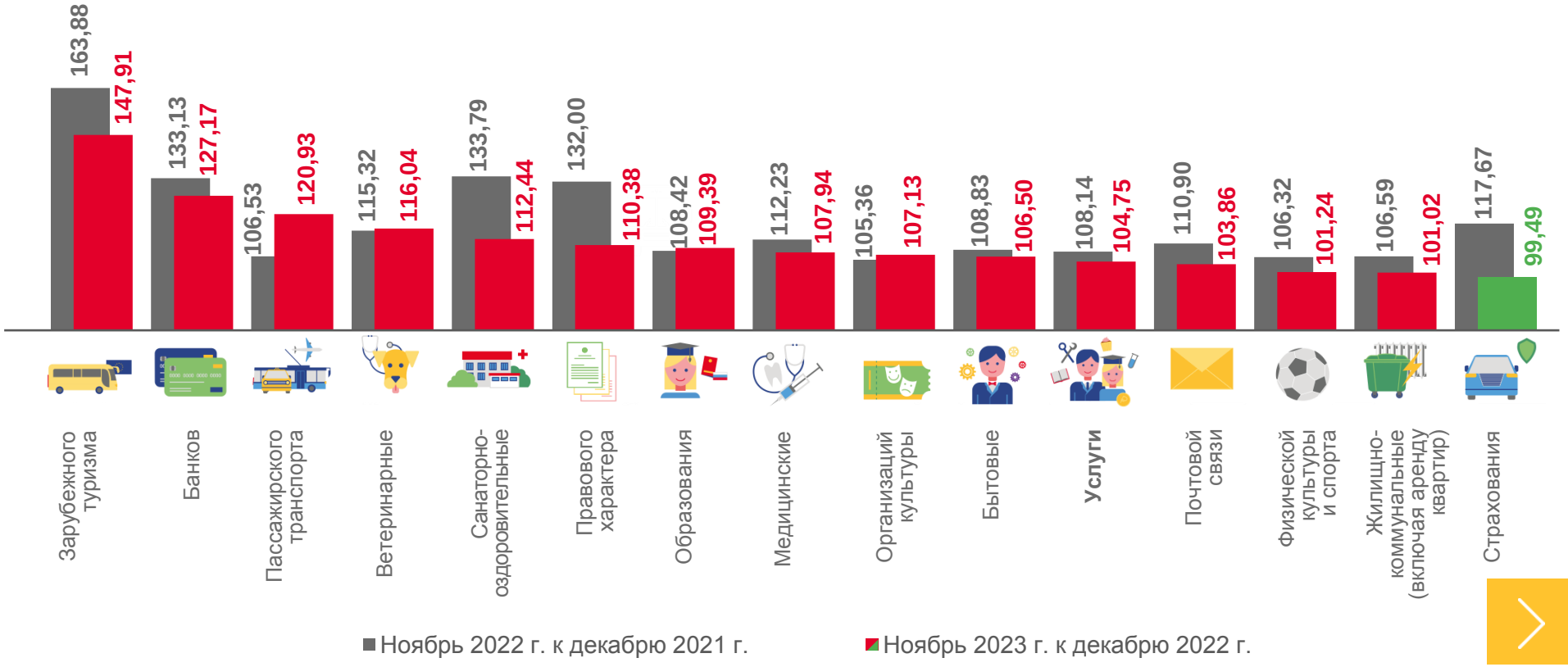

ИНДЕКСЫ ЦЕН И ТАРИФОВ НА ЖИЛИЩНО-КОММУНАЛЬНЫЕ УСЛУГИ

ноябрь 2023 г. в % к декабрю предыдущего года

101,02 **Жилищные и коммунальные услуги** (включая аренду квартир)

108,99 Взносы на капитальный ремонт

108,91 Жилищные услуги

100,00 Газоснабжение
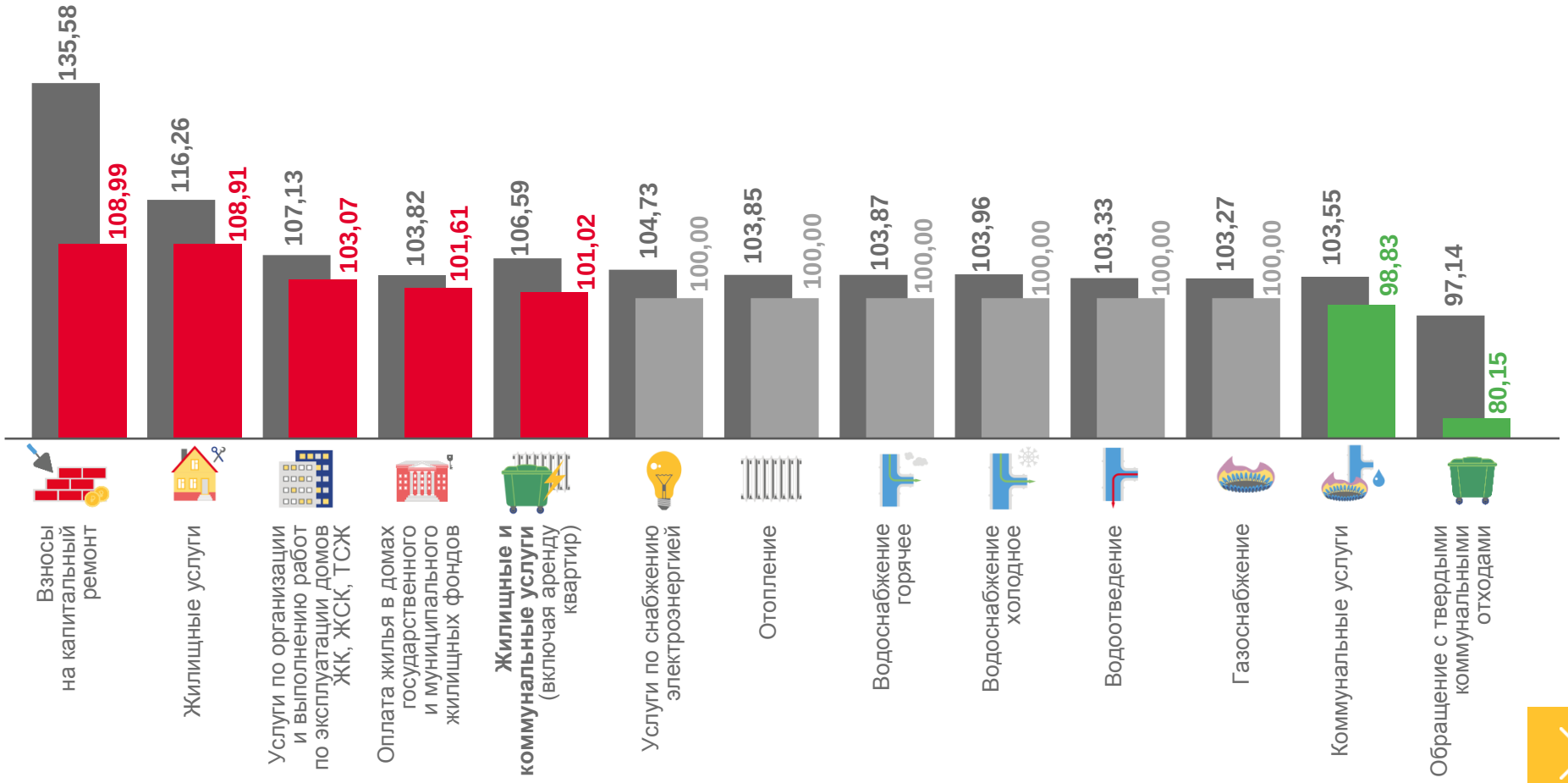
80,15 Обращение с твердыми коммунальными отходами